



Plan  
Urbanisme  
Directeur

## Légende du Plan d'Urbanisme Directeur

••••• AU - Zone à urbaniser	UR2 - Zone résidentielle rurale	— Principaux cours d'eau
AUA2	UR3 - Zone résidentielle rurale	<b>Voiries</b>
AUB1	AC - Zone agricole constructible	RT1
AUB2	UAE1 - Zone urbaine d'activités économiques	VE2
AUB3	UAE2 - Zone urbaine d'activités économiques secondaires	Plan parcellaire (cadastre)
AUR2	UE - Zone d'équipements	Principaux cours d'eau
AUR3	UL - Zone urbaine de loisirs	
AUT	UT - Zone touristique	
AUAE1	NLT - Zone naturelle de loisirs et de tourisme	
UA1 - Zone urbaine centrale	NM - Zone naturelle d'exploitation minière	
UA2 - Zone urbaine centrale	NP - Zone naturelle protégée	
UB1 - Zone d'habitat résidentielle	UM - Zone d'activité militaire	
UB2 - Zone d'habitat résidentielle	UP - Zone aéroportuaire	
UB3 - Zone résidentielle pavillonnaire	TC - Zone coutumière	
UR1 - Zone résidentielle rurale		

ECHELLE : 1:50 000  
soit 1 cm = 500 mètres

Projection et système de coordonnées:  
RGNC91-93 - Lambert Nouvelle-Calédonie

Sources : DITTT - Gouvernement de Nouvelle-Calédonie / ADRAF / province Sud / province Sud / Ville de Païta

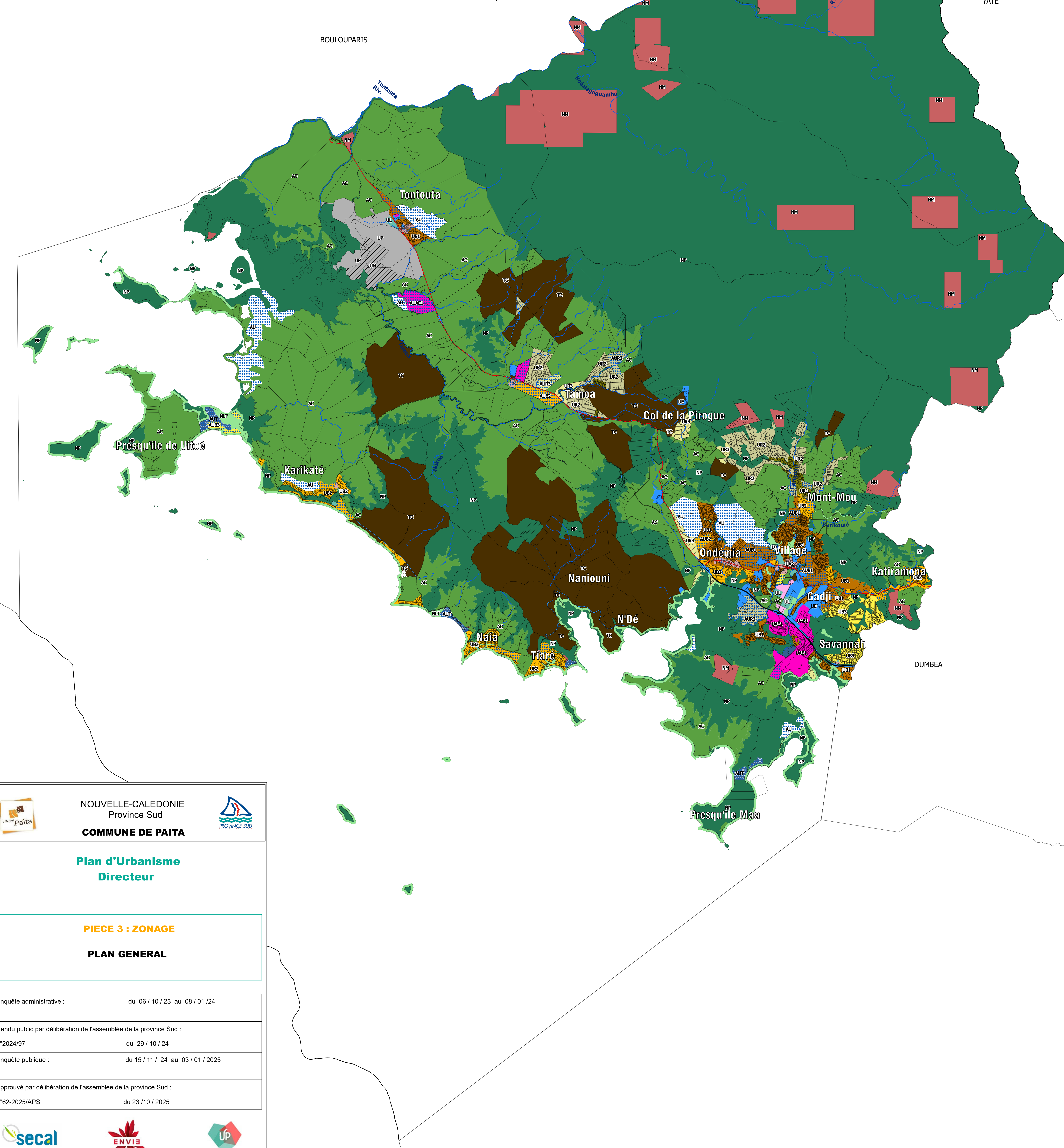

NOUVELLE-CALÉDONIE  
Province Sud  
**COMMUNE DE PAÏTA**



**Plan d'Urbanisme  
Directeur**

**PIECE 3 : ZONAGE**

**PLAN GENERAL**

Enquête administrative :	du 06 / 10 / 23 au 08 / 01 / 24
Rendu public par délibération de l'assemblée de la province Sud :	
n°2024/97	du 29 / 10 / 24
Enquête publique :	du 15 / 11 / 24 au 03 / 01 / 2025
Approuvé par délibération de l'assemblée de la province Sud :	
n°62-2025/APS	du 23 / 10 / 2025

